

## ÎNTRERINDERA DE STAT



### Descrierea entității

Combinatul Poligrafic Chișinău este una dintre cele mai mari întreprinderi poligrafice din Republica Moldova. A fost fondat în anul 1945. Este situat în centrul orașului, pe o suprafață de 13,9 mii m.

Tipărește cărți ( de însemnătate politică, beletristică, enciclopedică, tehnică, literatură pentru copii, literatură didactică), calendare, pliante, hârtii de valoare cu diferite grade de protecție.

Confecționează toate tipurile de caiete școlare și un asortiment bogat de articole de papetărie.

Întreprinderea este dotată cu utilaj tehnologic modern pentru:

- Procese până la tipar
- Utilaj pentru tipar
- Utilaj de legătorie și broșare
- Utilaj de finisare și decupare pentru cutii și etichete
- Utilaj pentru confecționarea articolelor de papetărie
- Mașini de ștanțat

Deasemenea dispunem de un set întreg de utilaj și dispozitive auxiliare.





## Gen de activitate

- tipărirea și realizarea de cărți, producerea mărfurilor de menire social-culturală, plastică;
- servicii editorial – poligrafice;
- tipărirea ziarelor; ș.a.

<b>Informație generală</b>	
<b>Denumirea entității</b>	Î.S. „Combinatul Poligrafic din Chișinău”
<b>IDNO</b>	1002600002449
<b>Autorizație de funcționare</b>	Autorizație sanitară de funcționare, 141 angajați, nr.1974 din 02.05.2017, valabilă până la 31.05.2022, eliberată de Centrul de Sănătate publică din mun. Chișinău.
<b>Certificat</b>	<ul style="list-style-type: none"> <li>- Certificat de înregistrare a mărcii „Combinatul Poligrafic”, nr.2R808; 10 ani, eliberat de AGEPI;</li> <li>- Certificat de înregistrare a obiectelor ocrotite de dreptul de autor și drepturi conexe, seria QI nr.43/923 din 07.02.2005; ”Agenda elevului”, eliberat de AGEPI;</li> <li>- Certificat Sistem de Management al Calității, EN ISO 9001:2015, certificare inițială: 28.12.2017, expirare: 27.12.2020; eliberat de GCSM București, România.</li> </ul>
<b>Înființare</b>	1992
<b>Sector</b>	Poligrafic
<b>Activitate principală</b>	Producerea mărfurilor poligrafice
<b>Locație</b>	MD-2004, str. Petru Movilă 35, mun. Chișinău, Republica Moldova
<b>Fondator</b>	Agencia Proprietății Publice
<b>Statutul</b>	Activ
<b>Angajați</b>	131 persoane
<b>Suprafața bunului imobil:</b>	
➤ la sol	- 5 553,9 m.p.
➤ interioară	- 18 487,1 m.p.
<b>Teren aferent</b>	- 1,127 ha (proprietar – Republica Moldova)
<b>Piața țintă</b>	RM
<b>Contacte</b>	
<b>Director General</b>	Oleg Babin, tel:(022)240-416
<b>Contabil șef</b>	Afanasie David, tel: (022) 241-307
<b>Pagină web</b>	<a href="http://www.poligrafic.md/ro/">http://www.poligrafic.md/ro/</a>
<b>Email</b>	<a href="mailto:poligraf@mtc.md">poligraf@mtc.md</a>



Aspecte economice (conform situațiilor financiare) MDL/EUR

Anul fiscal	31.12.2018		31.12.2019	
	MDL	EUR	MDL	EUR
	-	19,5212	-	19,2605
<b>ACTIVE</b>				
Active circulante	48 105 445	2 464 266,79	48 749 190	2 531 044,88
Active imobilizate	46 471 881	2 380 585,26	44 987 964	2 335 763,03
<b>PASIVE</b>				
Capital propriu	63 510 473	3 253 410,29	63 395 415	3 291 472,96
Datorii pe termen lung	27 377 082	1 422 097,42	27 377 082	1 421 410,76
Datorii curente	3 689 771	189 013,53	2 964 657	153 924,19
<b>Total venituri</b>	<b>40 942 747</b>	<b>2 097 347,85</b>	<b>35 606 190</b>	<b>1 848 663,84</b>
<b>Profit net (pierdere)</b>	<b>763 597</b>	<b>39 116,29</b>	<b>344 810</b>	<b>17 902,44</b>

Bunuri imobile, nr. cadastral 0100519021.01, 03-11:

Adresa	Număr cadastral	Mod utilizare	Număr de nivele	Suprafața, m.p.				
				la sol	totală	utilizată	locațiune	neutilizată
mun. Chișinău, str. Petru Movilă 35	01	construcție	2	61,9	92,8	92,8		
	03	garaj	2	92,2	207,2	207,2		
	04	depozit	1	376,3	325,8	325,8		
	05	construcție	1	86,6	70,0	70,0		
	06	construcție	6	1210,7	7617,7	?	?	?
	07	de producere	1	136,8	122,2	122,2		
	08	de producere	4	1435,0	5915,3	5915,3		
	09	de producere	1	843,8	695,0	695,0		
	10	de producere	1	415,2	328,1	328,1		
	11	administrativ	3	895,4	3113,0	3113,0		
<b>Total:</b>				<b>5553,9</b>	<b>18487,1</b>			
Gherete - (nu sunt înregistrate la SCT Chișinău)			<b>1) str. Unirea Principatelor 1, (12 m.p.)</b> <b>2) str. Ginta Latină 18, (5 m.p.)</b> <b>3) str. Bănulescu Bodoni, (7 m.p.)</b> <b>4) str. Toma Ciorbă 32, (12 m.p.)</b>					
Grevarea drepturilor			<b>Gestiune economică</b>					
Interdicții			<b>Î.S. Combinatul Poligrafic din Chișinău</b>					
			<b>Nu sunt</b>					

**COMBINATUL POLIGRAFIC** Combinatul Poligrafic din Chișinău

MD 2004, mun. Chișinău, str. Petru Movilă, 35  
 Tel. 022 240416, 022 243205, 022 243092, 022 243097  
 E-mail: poligraf@mtc.md, poligraf\_producere@mail.ru, poligrafmarketing@mail.ru, poligraf.marketing@mail.ru

**Tipar profesional**

- Cărți
- Reviste
- Ziare
- Agende
- Etichete
- Calendare
- Postere
- Cutii ...

**Calitate. Prețuri accesibile**



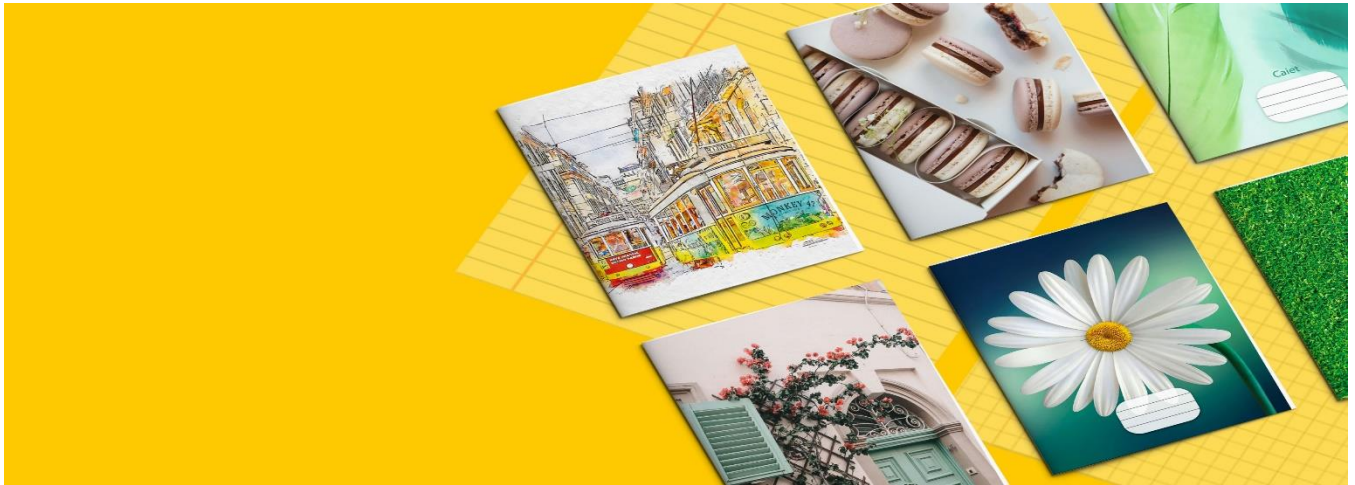

**Pentru mai multe informații, vă rugăm contactați**



bd-ul. Ștefan cel Mare 134, et.  
3, Chișinău, Republica  
Moldova, MD-2012  
Tel: +373 22 27 36 54,  
Fax: +373 22 22 43 10  
[office@invest.gov.md](mailto:office@invest.gov.md)  
[media@invest.gov.md](mailto:media@invest.gov.md)



**Guvernul Republicii Moldova**  
**Agenția Proprietății Publice**

str. Piața Marii Adunări Naționale 1,  
Chișinău, Republica Moldova, MD-2033  
Tel: +373 22 229 960  
Fax: +373 22 221-377  
[office@app.gov.md](mailto:office@app.gov.md)